Liebe Anleitungen, Zuständige für die Koordination von Freiwilligendiensten und Interessierte,

in diesem Flyer finden Sie alles Wissenswerte zu unseren Praxistreffen und Inhouse-Veranstaltungen, mit denen wir Sie bei der Begleitung Ihrer Freiwilligen unterstützen.

Wir freuen uns auf Ihre Teilnahme und den Austausch mit Ihnen!

Anne Klindt & Ilka Schmidt
Referentinnen für Einsatzstellen
und das Team der FSD

FSD Inhouse

Veranstaltungen zu Ihren Themen - in Ihrer Einrichtung

Sie möchten gezielt mit mehreren Personen (z. B. Anleitungen, Stations- oder Wohnbereichsleitungen, Teamkolleg*innen, Freiwilligen) aus Ihrer Einrichtung oder Ihrem Verbund an einem Thema arbeiten? Sie wünschen sich Unterstützung bei der Umsetzung?

Wir kommen dafür gerne zu Ihnen.

Die **Vorteile** einer Inhouse-Veranstaltung für Sie:

- Zeit, Themen und Inhalte werden individuell auf Ihren Bedarf abgestimmt.
- Ihr Planungsaufwand ist gering: Sie sorgen für den Raum und ggfs. die Verpflegung.

Die Veranstaltung ist **kostenlos** für Sie! Nehmen Sie gerne Kontakt mit uns auf. Wir entwickeln in Absprache mit Ihnen das passende Konzept.

Gefördert vom:
Bundesministerium
für Familie, Senioren, Frauen
und Jugend

KONTAKT

Freiwillige Soziale Dienste (FSD) Bistum Münster gGmbH
Hafenstraße 29/31
48153 Münster

Ihre Ansprechpartnerinnen:

Anne Klindt
Tel. 0251 384502-49
anne.klindt@fsd-muenster.de

Ilka Schmidt
Tel. 0251 384502-52
ilka.schmidt@fsd-muenster.de

0251 384502-0
info@fsd-muenster.de
www.fsd-muenster.de

www.facebook.com/fsd.muenster
www.instagram.com/fsd_muenster

Die FSD Bistum Münster gGmbH ist eine Gesellschaft des Caritasverbandes für die Diözese Münster e.V. und des Bundes der Deutschen Katholischen Jugend (BDKJ) Diözese Münster e.V.

Gedruckt auf 100 % Recyclingpapier. | Stand 05.2024

FSD
BISTUM MÜNSTER

Praxistreffen

Veranstaltungen für Einsatzstellen im Kursjahr 2024/2025

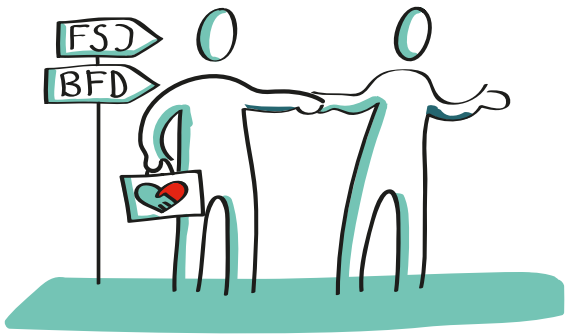

Basics konkret

ein Tag für Anleitungen im FSJ & BFD

Sie übernehmen zum ersten Mal die Anleitung von einer*eines Freiwilligen? Sie suchen Anregungen und Austausch? Das Praxistreffen Basics konkret bietet Ihnen Informationen und Anregungen rund um den Freiwilligendienst. Gewinnen Sie Handlungssicherheit in der Anleitung.

Diese Themen erwarten Sie:

- Rahmenbedingungen im FSJ & BFD
- Was gehört zu meinen Aufgaben als Anleitung? Welche Aufgaben liegen im Team?
- Welche Tätigkeiten darf mein*e Freiwillige*r übernehmen? Welche Rechte und Pflichten gibt es?
- Wie kann ich meine*n Freiwillige*n im Freiwilligendienst gut begleiten und unterstützen?
- Wie gehe ich mit herausfordernden Situationen um?

Wir bieten Ihnen Gelegenheit zum Erfahrungsaustausch und haben Zeit für Ihre Fragen.

Termin 1: **Dienstag, 8. Oktober 2024**
Ort: Europa-Haus Bocholt
Adenauerallee 59, 46399 Bocholt
Zeit: 09:30 - 16:00 Uhr, ab 09:15 Uhr Stehkaffee
Kursnummer: 24_Praxis1
Anmeldeschluss ist der 24. September 2024.

Termin 2: **Dienstag, 29. Oktober 2024**
Ort: IDP Institut für Diakonat und pastorale Dienste
Überwasserkirchplatz 3, 48143 Münster
Zeit: 09:30 - 16:00 Uhr, ab 09:15 Uhr Stehkaffee
Kursnummer: 24_Praxis2
Anmeldeschluss ist der 15. Oktober 2024.

Startklar

... zur Anleitung von Freiwilligen

Sie übernehmen zum ersten Mal die Anleitung von Freiwilligen? Sie möchten kurz und knapp einen Überblick über Ihre Aufgaben erhalten?

Wir informieren Sie in diesem Praxistreffen zu diesen Punkten:

- Rahmenbedingungen im FSJ und BFD
- Rolle und Aufgaben als Anleitung
- Aufgaben von Freiwilligen
- gute Anleitungsgespräche gestalten

Termin: **Mittwoch, 29. Januar 2025**
Ort: Online über Microsoft Teams
Zeit: 10:00 – 12:30 Uhr, Raum geöffnet ab 9:45 Uhr
Kursnummer: 24_Praxis3
Anmeldeschluss ist der 22. Januar 2025.

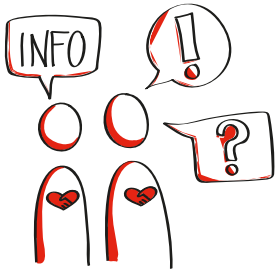

Sie haben weitere Ideen?

Gibt es ein Thema, das wir in Zukunft in unser Programm aufnehmen sollten?
Melden Sie sich gerne bei uns!

Akquise

Freiwillige gewinnen

Die Motivationslagen für einen Freiwilligendienst sind vielfältig und verändern sich. Auch das Bewerbungsverhalten interessierter Menschen ist aktuell weniger planbar. Dies stellt viele Einrichtungen vor die Frage, wie sie potentielle Freiwillige besser erreichen.

Gemeinsam wollen wir mit Ihnen an diesem Tag erarbeiten wie Akquise in Freiwilligendiensten erfolgreich gelingen kann.

- Was macht ein FSJ oder BFD in meiner Einrichtung attraktiv?
- Aktive Freiwillige in die Öffentlichkeitsarbeit einbeziehen.
- Wie informiere ich Interessent*innen über die Einsatzmöglichkeiten in der Praxis?
- Die Bandbreite an Kommunikationskanälen nutzen.
- Effektive Kooperation mit der FSD gestalten und nutzen.
- Austausch: Das läuft in meiner Einrichtung gut.

Termin : **Dienstag, 8. April 2025**
Ort: Online über Microsoft Teams
Zeit: 10:00 – 12:00 Uhr Raum geöffnet ab 9:45 Uhr
Kursnummer: 24_Praxis4
Anmeldeschluss ist der 1. April 2025.

Anmeldeverfahren

Sie können sich per E-Mail verbindlich anmelden: praxistage@fsd-muenster.de.

Beachten Sie bitte den jeweiligen **Anmeldeschluss**.

Die Teilnahme ist für Sie **kostenlos**.